Branle des tchustiyans

Branle du Jura

Traditionnel comtois

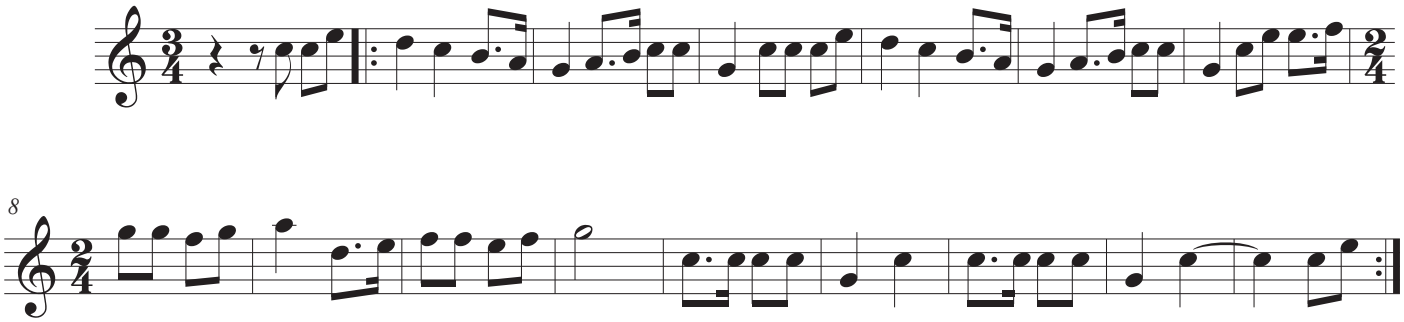

Nô dzavon bin dé tchustiyans (Nous avons bien des choux)
Èbin dèlè trufè (Et bien des pommes de terre)
Nô dzavon un tchan de navè (Nous avons un champ de navets)
Un curtil de ravonè (Un jardin de raves)
Greû de patenayè (Rempli de carottes)

Garneret-Culot. Chansons populaires comtoises. Tome 2. Page 546. n° 274
Collectage par Albert Delore dans sa famille du Haut-Jura (Lamoura)
Les Alwati, groupe traditionnel comtois. 39380 La Loye. www.alwati.com