Chibreli chibrela

Traditionnel comtois

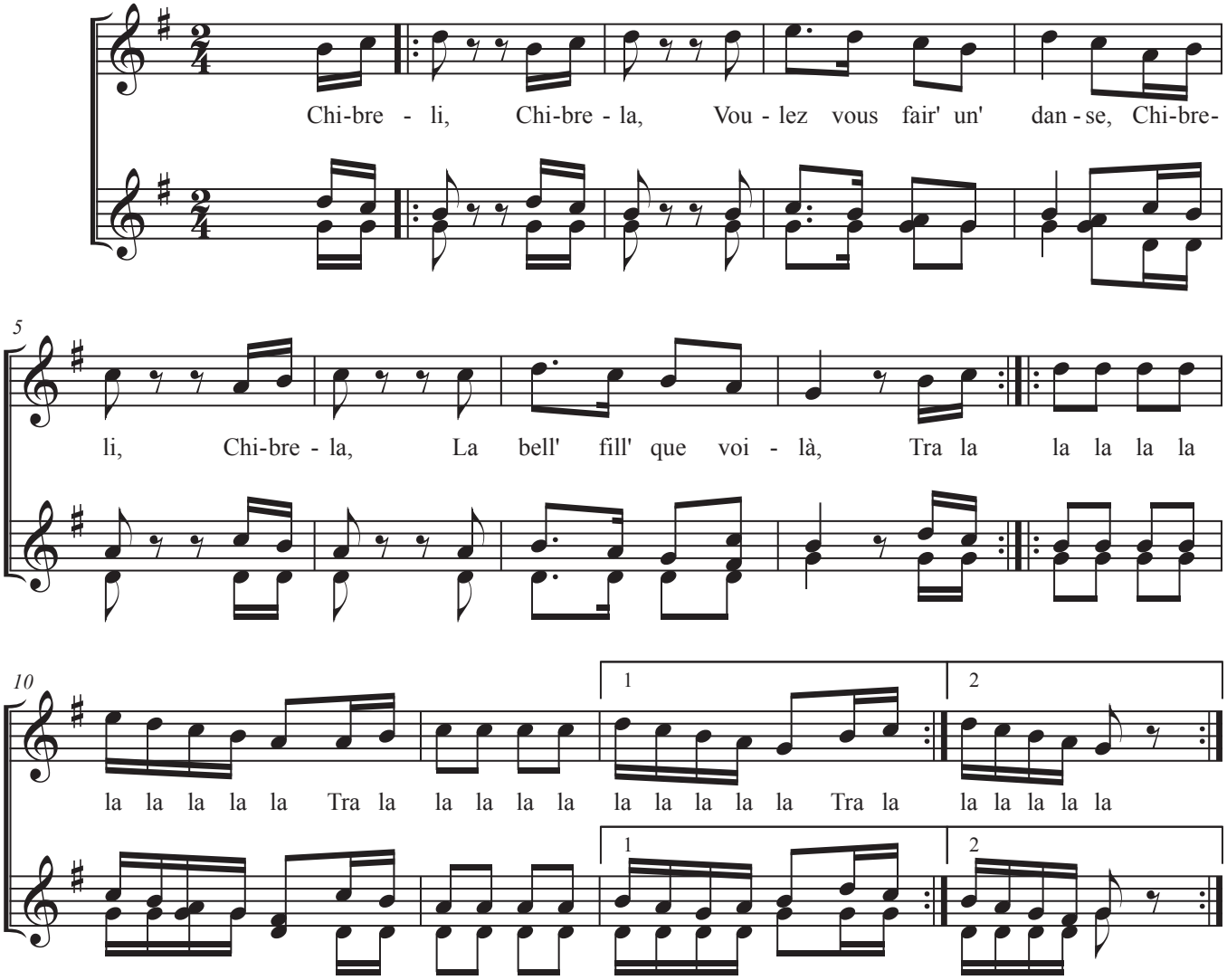

2/ Chibreli, Chibrela,
On dit qu'elle est malade,
Chibreli, Chibrela,
On dit qu'elle en mourra !

3/ Chibreli, Chibrela,
Elle n'est pas si malade,
Chibreli, Chibrela,
La danse la guérira !

Collectage de Marguerite Henry-Rosier, dans le Jura, vers 1925. Publié dans :
Danses folkloriques de Franche-Comté. Marie-Lucie Cornillot. Besançon. 1944.
Garneret - Culot. Chansons populaires comtoises. Tome 2. n° 280. Page 550
Arrangement de Michel Varenne 1988 et Henri Meunier 2012.
CD Alwati. Mère Folle. DuoSynkro. Volume 5. 2012
Groupe traditionnel comtois LES ALWATI. 39380 La Loye. www.alwati.com