C'est en valsant

Traditionnel comtois

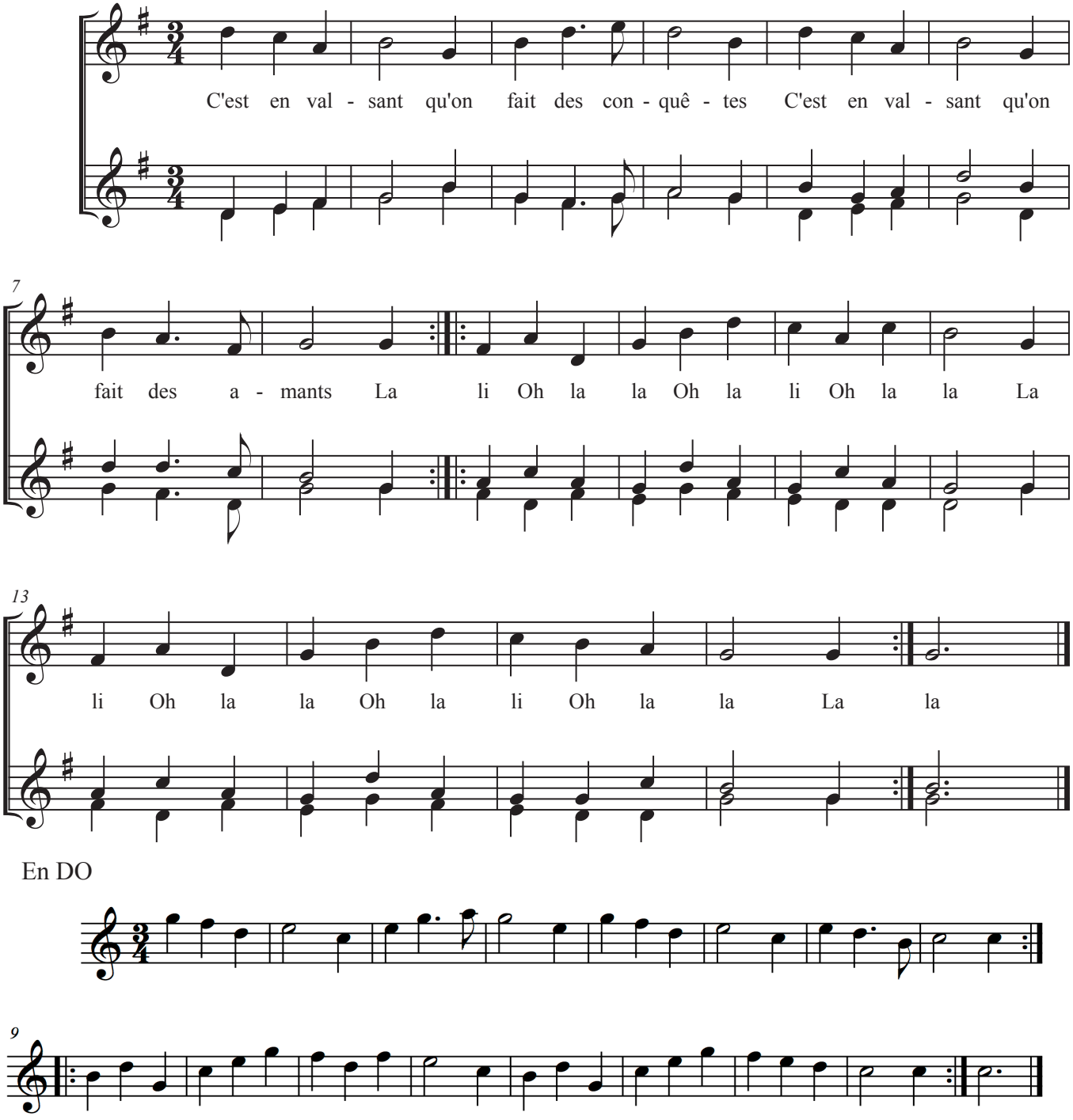

En DO

Marie-Lucie Cornillot. Danses folkloriques de Franche-Comté. Page 44. Besançon 1944
Collectage de Marguerite Henry-Rosier, dans le département du Jura, vers 1925.
Version Alwati. Arrangement de Michel Varenne (1988) et Henri Meunier. 2011
CD Alwati – Mère Folle – DuoSynkro. Volume 5. 2012
Groupe traditionnel comtois LES ALWATI. 39380 La Loye. www.alwati.com