*C'est en valsant**

Valse

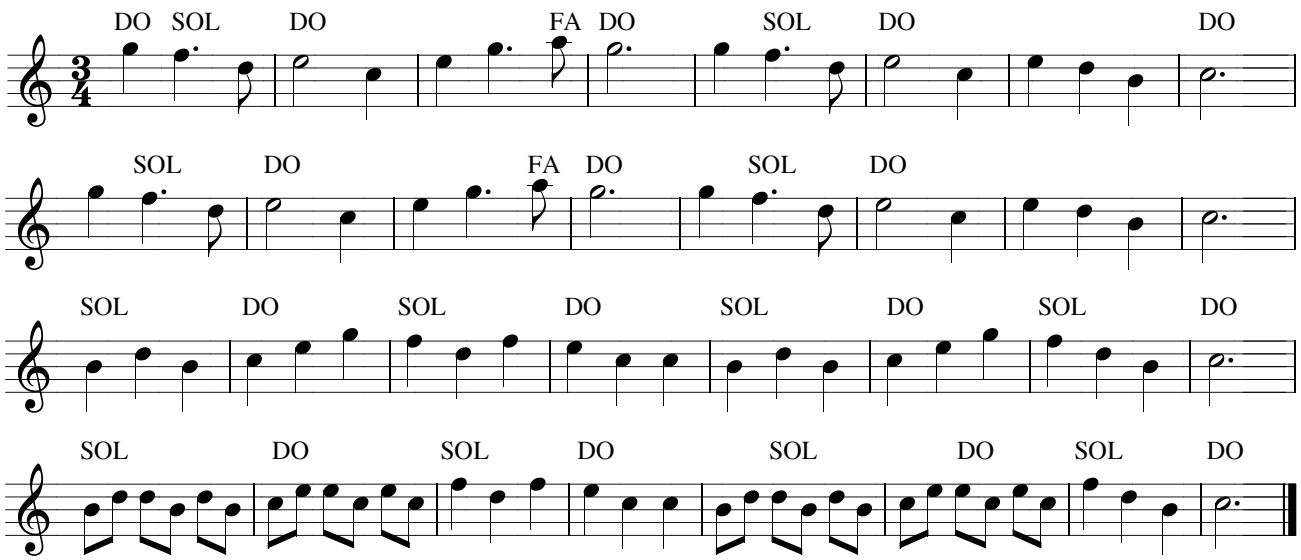

* Air de valse recueilli par Marguerite HENRY-ROSIER dans le Jura entre St-Amour et Chalain vers 1928. Lucie CORNILLOT, *Danses folkloriques de Franche-Comté*, 1944.
Cf. plage 12 du CD *"Noëls anciens et airs profanes de Bourgogne et Franche-Comté" - Les Grandvalliers - Trio de Cornemuses*, coproduit par Les Grandvalliers et Héritage-Production en 1997 et enregistré en 1993 par Robert Verguet.